



Elektrische installaties op laagspanning en op zeer lage spanning (Boek 1 - KB 8/09/2019) - Algemene Directie Energie

📍 Plaats van het onderzoek: NIEUWENBOS 22 1702 DILBEEK België

📄 Aard onderzoek: Periodieke inspectie (Boek 1 6.5)

📅 Datum van het bezoek
25-04-2025

📅 Volgend controlebezoek:
25-04-2026

👤 Agent-bezoeker
Emre Kurutepe

BESLUIT : NIET CONFORM

Identificatie van derden

Opdrachtgever	
Naam	Certoo Srl
Adres	Sportlaan 7, 1700 Dilbeek, Belgique
Eigenaar, uitbater of beheerder	
Naam	Onbekend
Adres	NIEUWENBOS 22 1702 DILBEEK België
Installateur	
Naam	
BTW	

Identificatie van de elektrische installatie

Adres	NIEUWENBOS 22 1702 DILBEEK België
EAN-code	541448820049006450
Nr Teller	1SAG3105087637
Netbeheerder naam	Fluvius
Gebouw	Huis

Atlas Controle VZW

Erkend controleorganisme

Hoofdkantoor: Lambermontlaan 127 1030 Schaarbeek

Tel: +32 2 726 64 04 | Mail: office@atlascontrole.be

BTW BE0732536476 | RPR Brussel



Wetgeving



663 - INSP

AREI. Algemeen Reglement op de elektrische installaties.

Aard onderzoek:	Periodieke inspectie (Boek 1 6.5)
Datum van de uitvoering van de installatie	Voor 01/06/2023 en na 01/06/2020

Identificatie van de elektrische installatie en gegevens verdeler

Netbeheerder naam	Fluvius
Nr Teller	1SAG3105087637
EAN-code	541448820049006450
Meter/bord verbinding	XVB
Net spanning	3 x 230 V
Algemene bescherming	32A 4P
Maximum beveiliging	32A 4P
Aantal verdeelborden	2
Hoofd differentieelschakelaar	300mA - 40A - type A
Type van aardelektrode	Aardingspen
Waarde (Ω)	19,31
Beschrijving van de elektrische installatie	<p>Bord 1. 8 x penautomaten 16A 2 x smeltzekeringen 4A</p> <p>Bord 2. 2 x smeltzekeringen 20A 1 x penautomaat 30A</p> <p>Bord 3. 1 x 30mA 40A 4P 1 x C25A 3P 8 x C20A 2P 3 x C16A 2P 1 x C10qa 2P</p> <p>Bord 4. 8 x verliesstromschakelaar 16A</p>

Elektrisch paneel(en)



Resultaten van de controle

Installatietester

TI - 014/5800131

Schema's en situatieplannen	NOK
Equipotentiale verbindingen	NOK
DK Test van DSR	
ΔI_n	
Controle van de staat	NOK
Waarde (Ω)	19,31
Isolatiemeting ($M\Omega$)	5,76
Opgesteld materieel	NOK
Beschermingsinrichtingen tegen directe aanraking	NOK
Beschermingsinrichtingen tegen indirecte aanraking	NOK
Beschermingsinrichtingen tegen overstroom	NOK

Schema's, plannen en documenten van de installatie

Schema's en situatieplannen	NOK
-----------------------------	-----



Inbreuken

Categorie	Bewoordingen	Paragraaf
B. Aarding		
	Een aarding verwezenlijken overeenkomstig de voorschriften.	B1: 4.2.3; 5.4.2.; 5.4.3.
C. Equipotentiaalverbindingen		
	De aansluitingen van de hoofd-equipotentiaalverbindingen (water-, gasleiding, vertrek- en terugvoerleiding van verwarming) dienen vervolledigd te worden.	B1: 4.2.3.2.; B3: 4.2.3.2.
D. Differentieel		
	Een verzegelbare algemene differentieelschakelaar dient geplaatst te worden aan het begin van de installatie.	B1: 4.2.4.3.
	Een afzonderlijke differentieelschakelaar met een gevoeligheid van 30 mA plaatsen voor de installaties van badkamer(s).	B1: 4.2.4.3.
	Een afzonderlijke differentieelschakelaar met een gevoeligheid van 30 mA voor wasmachine, vaatwasmachine en/of droogkast en gelijkaardige toestellen.	B1: 4.2.4.3.
E. Schema's		
	Eendraadsschema('s) van de installatie is (zijn) te voorzien.	B1: 3.1.2.; 9.1.1; 9.1.2; B3: 3.1.2.
	Situatieschema('s) van de installatie is (zijn) te voorzien.	B1: 9.1.2.
F. Elektrische bord		
	De toegankelijkheid van het schakelbord is te verbeteren.	B1: 5.3.5.1.; B3: 5.3.5.1.
	Het schakelbord dient vervangen te worden, de beschermingsgraad tegen rechtstreekse aanraking is onvoldoende.	B1: 5.3.5.1.; B3: 5.3.5.1
	Het verdeelbord is te voorzien van een achterwand.	B1: 5.3.5.1.; B3: 5.3.5.1.
	Deur of afschermplaat van het schakelbord (terug)plaatsen. Aanraking van naakte onder spanning staande delen is mogelijk.	B1: 4.2.2.3.; 5.1.4.; 5.3.5.1.; B3: 4.2.2.2.; 5.1.4.
	De genaakbare, naakte onder spanning staande delen zijn niet op een afdoende wijze afgeschermd.	B1: 4.2.2.3.; 5.1.4.; B3: 4.2.2.2.; 5.1.4
	De niet-gebruikte invoeringen van het schakelbord of kast dienen afgedicht te worden.	B1: 4.2.2.3.; 5.1.4.; 5.3.5.1.
	De leidingen waarvan de doorsnede van de geleider 1 mm ² bedraagt, moeten door smeltveiligheden met een nominale stroomsterkte (In) van maximum 6A of automaten van maximum 10A beschermd worden.	B1: 8.2.1.



Categorie	Bewoordingen	Paragraaf
	De leidingen waarvan de doorsnede van de geleiders minder dan 1 mm ² bedraagt, moeten verwijderd of vervangen worden of voorzien te worden van een afdoende beveiliging voor de betrokken toepassing.	B1: 8.2.1.
	De stroomkring(en) voor de contactdozen moet(en) uitgevoerd worden met leidingen met een minimale doorsnede van 2,5 mm ² , de minimale doorsnede van 1,5 mm ² is enkel toegelaten voor stroombanen die geen contactdozen bevatten (vb. stroombanen enkel voor verlichting).	L1: 5.2.1.2.; L3: 5.2.1.1.
	Gemengde stroomkring(en) – verlichting en contactdo(o)s(zen) moet(en) uitgevoerd worden met leidingen met een minimale doorsnede van 2,5 mm ² .	B1: 5.2.1.2.; B3: 5.2.1.1.
G. De beschermingsleider		
	De beschermingsgeleider (PE) over de hele installatie verdelen.	B1: 4.2.4.3.; 5.4.3.6.; B3: 5.4.3.6.
H. Kleurcode en leidingen		
	De leiding(en) is (zijn) te bevestigen met aangepaste bevestigingsmiddelen.	B1: 5.2.2.; 5.2.9.5.; B3: 5.2.2.; 5.2.10.4.
	De niet-gepantserde kabel(s) moeten mechanisch beschermd worden waar ze aan beschadiging of schokken blootgesteld zijn (doorgang van muren, plafonds, enz.)	B1: 5.2.1.5.; 5.2.9.5.; B3: 5.2.1.1.; 5.2.10.4.; 7.1.6.9.
I. Toestellen		
	Schakelaar, contactdoos of aftakdoos herschikken en/of opnieuw bevestigen.	
	De verbindingen verwezenlijken in verbindingsof aftakdozen, aan de klemmen van schakelaars, contactdozen, in plafonddozen van verlichtingstoestellen.	B1: 5.2.6.1.; B3: 5.2.6.1.
	Contactdozen, conform NBN C61-112, met kinderbeveiliging en aardingscontact plaatsen.	B1: 1.4.2.3.; 4.2.2.3.; 5.3.5.2.; B3: 1.4.2.3.; 4.2.2.2.
	De beschermingsraad (IP) van het elektrisch materiaal dat in de badkamer geplaatst is, moet aangepast zijn aan het volume waarin dit geïnstalleerd is.	B1: 5.1.4.; 7.1.3.
F. Elektrische bord		
	Markering van schakelvermogen op de automaten niet aanwezig.	
	Kalibreer element plaatsen voor de penautomaten of zekeringen of vervangen	
H. Kleurcode en leidingen		
	Kleurcode van de kabels respecteren.	
F. Elektrische bord		



Categorie	Bewoordingen	Paragraaf
	Volume van de badkamer is niet gerespecteerd.	B1: 7.6
	Goed vakmanschap wordt niet gewaarborgd wanneer er meer dan twee draden op één automaat zijn aangesloten.	
	De contactgeleiders of houders van penautomaten dienen voorzien te worden van isolerende afstandhouders.	B1: 5.3.5.5.; B3: 5.3.5.5.

Opmerkingen

Bewoordingen	Referentie
De gehele elektrische installatie komt niet overeen met de eisen van Boek 1. Een volledige herziening van de installatie is vereist. Een nieuwe keuring moet uitgevoerd worden eenmaal de werken zijn beëindigd.	RDE29



Besluit van de controle

De door Atlas Contrôle uitgevoerde inspectie was gericht op de zichtbare delen van de installatie die normaal toegankelijk zijn. De elektrische installatie voldoet niet aan de eisen van Boek 1 van de AREI (Koninklijk Besluit van 8/09/2019: C-2020/30795 + C-2020/30794) betreffende elektrische installaties met lage en zeer lage spanning.

De door Atlas Contrôle uitgevoerde inspectie had betrekking op de zichtbare delen van de installatie die normaal toegankelijk zijn.

Een aanvullend bezoek moet door Atlas Controle worden uitgevoerd vóór 25-04-2026. De werkzaamheden die nodig zijn om de geconstateerde overtredingen op te heffen, moeten onverwijld worden uitgevoerd.

De Agent-bezoeker

Emre Kurutepe

Plichten van de eigenaar, beheerder of huurder van de installatie

De verplichting om het verslag te bewaren in het dossier van de elektrische installatie.

De verplichting om alle wijzigingen aan de elektrische installatie op te nemen in het dossier.

De verplichting om de toezichthoudende ambtenaar van de Federale Overheidsdienst Energie onmiddellijk op de hoogte te brengen van elk ongeval met personen dat rechtstreeks of onrechtstreeks veroorzaakt wordt door de aanwezigheid van elektrische installaties.

Bijlagen



Bord 1

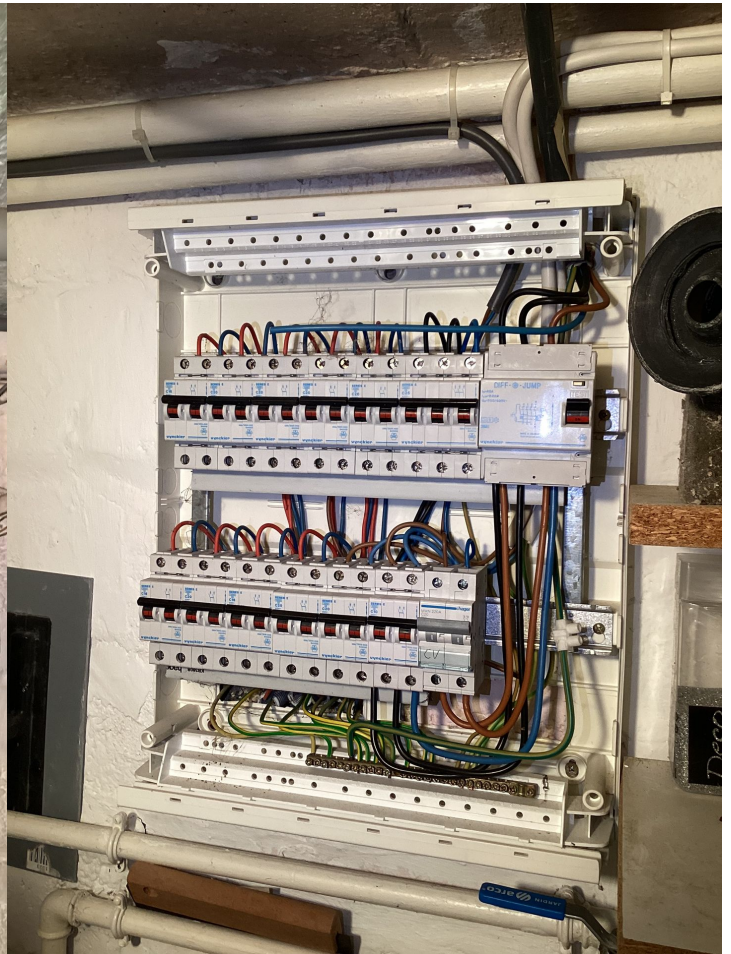

Bord 2

Bewoordingen

Foto



Bewoordingen

Foto

Bord 3.

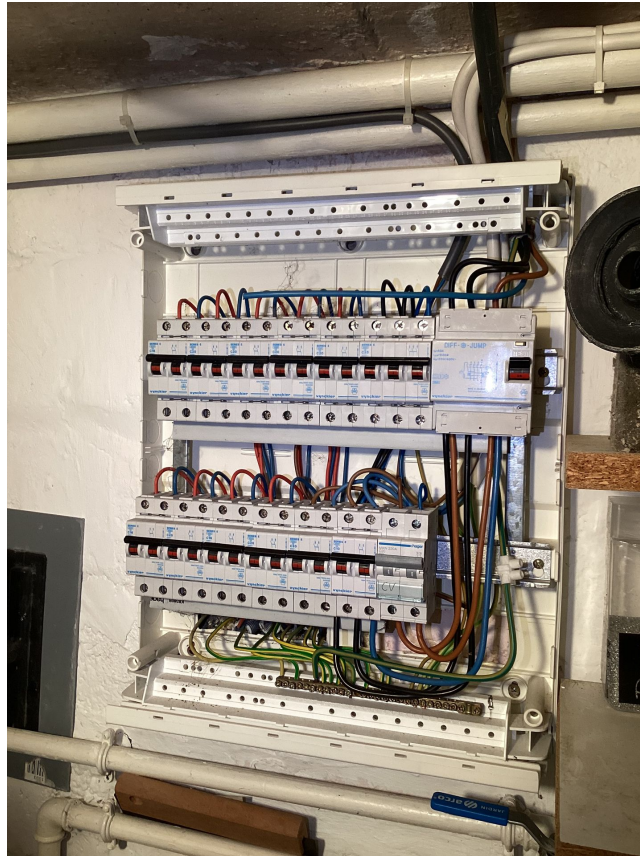



Bewoordingen

Foto

Bord 4.



Bord 4.

