



## Elektrische installaties op laagspanning en op zeer lage spanning (Boek 1 - KB 8/09/2019) - Algemene Directie Energie

📍 Plaats van het onderzoek: Avenue de la Basilique 361/3 1081 Koekelberg België

📄 Aard onderzoek: Inspectiebezoek voor verkoop oude installatie (Boek 1 8.4.2)

📅 Datum van het bezoek  
21-10-2024

🕒 Volgend controlebezoek:  
+ 18 maanden vanaf de dag van de akte

👤 Inspecteur  
Amin Wehbe

### BESLUIT : NIET CONFORM

#### Identificatie van derden

<b>Opdrachtgever</b>	
Naam	Certoo Srl
Adres	Sportlaan 7, 1700 Dilbeek, Belgique
<b>Eigenaar, uitbater of beheerder</b>	
Naam	Gilberte Lievens
Adres	Avenue de la Basilique 361/3 1081 Koekelberg België
<b>Installateur</b>	
Naam	
BTW	

#### Identificatie van de elektrische installatie

Adres	Avenue de la Basilique 361/3 1081 Koekelberg België
EAN-code	
Nr Teller	NA
Netbeheerder naam	Sibelga
Gebouw	Appartement 3e

#### Atlas Controle VZW

Erkend controleorganisme

Hoofdzetel: Luchthavenlaan 25A/6 1800 Vilvoorde

Tel: +32 2 226 64 04 | Mail: office@atlascontrole.be

BTW BE0732536476 | RPR Brussel



## Wetgeving



663 - INSP

AREI. Algemeen Reglement op de elektrische installaties.

Aard onderzoek:	Inspectiebezoek voor verkoop oude installatie (Boek 1 8.4.2)
Datum van de uitvoering van de installatie	Voor 01/06/2020 en na 01/10/1981

## Identificatie van de elektrische installatie en gegevens verdeler

Netbeheerder naam	Sibelga
Nr Teller	NA
EAN-code	
Meter/bord verbinding	VOB 3X6
Net spanning	3 x 230 V
Algemene bescherming	- 3P
Aantal verdeelborden	1
Hoofd differentieelschakelaar	Andere
Type van aardelektrode	Aardingspen
Waarde ( $\Omega$ )	0
Beschrijving van de elektrische installatie	Voir photo

Elektrisch paneel(en)



## Resultaten van de controle

Installatietester

TI-023/6074018

Schema's en situatieplannen	NOK
Equipotentiale verbindingen	OK
DK Test van DSR	NOK
$\Delta I_n$	NOK
Controle van de staat	NOK
Waarde ( $\Omega$ )	0
Isolatiemeting ( $M\Omega$ )	0
Opgesteld materieel	OK
Beschermingsinrichtingen tegen directe aanraking	NOK
Beschermingsinrichtingen tegen indirecte aanraking	NOK
Beschermingsinrichtingen tegen overstroom	OK

## Schema's, plannen en documenten van de installatie

Schema's en situatieplannen	NOK
-----------------------------	-----



## Inbreuken

Categorie	Bewoordingen	Paragraaf
<b>B. Aarding</b>		
	De waarde van spreidingsweerstand van de aarding dient kleiner te zijn dan 30 Ohm.	B1: 4.2.4.3.
<b>D. Differentieel</b>		
	Een algemene differentieelschakelaar met een nominale stroom (In) van minstens 40 A en een gevoeligheid van maximum 300 mA dient geplaatst te worden	L1: 4.2.4.3.; 5.3.5.1.
	Een afzonderlijke differentieelschakelaar met een gevoeligheid van 30 mA plaatsen voor de installaties van badkamer(s).	B1: 4.2.4.3.
	Een afzonderlijke differentieelschakelaar met een gevoeligheid van 30 mA voor wasmachine, vaatwasmachine en/of droogkast en gelijkaardige toestellen.	B1: 4.2.4.3.
<b>E. Schema's</b>		
	Eendraadsschema('s) van de installatie is (zijn) te voorzien.	B1: 3.1.2.; 9.1.1; 9.1.2; B3: 3.1.2.
	Situatieschema('s) van de installatie is (zijn) te voorzien.	B1: 9.1.2.
<b>F. Elektrische bord</b>		
	De volgende toestellen een exclusief toegekende stroombaan: de wasmachine / de afwasmachine / de droogkast / het elektrisch fornuis / de elektrische kookplaat / de elektrische oven / elk (verplaatsbaar) toestel met vaste standplaats met Pnom >= 2600 W. De toestellen van een elektrische verwarming met vaste standplaats worden gevoegd door een of meerdere exclusief toegekende stroombanen. De doorsnede van de elektrische leidingen bestemd voor de voeding van deze elektrische toestellen of machines wordt in functie van het vermogen van deze elektrische toestellen of machines gekozen.	B1: 5.2.1.2.

## Opmerkingen

Bewoordingen	Referentie
Deze controle is beperkt tot de zichtbare en normaal toegankelijke delen van de installatie. Tenzij anders vermeld, maken de toestellen en apparaten aangesloten op de vaste installatie geen deel uit van de controle.	RDE4



## Besluit van de controle

De door Atlas Contrôle uitgevoerde inspectie was gericht op de zichtbare delen van de installatie die normaal toegankelijk zijn. De elektrische installatie voldoet niet aan de eisen van Boek 1 van de AREI (Koninklijk Besluit van 8/09/2019: C-2020/30795 + C-2020/30794) betreffende elektrische installaties met lage en zeer lage spanning.

De door Atlas Contrôle uitgevoerde inspectie had betrekking op de zichtbare delen van de installatie die normaal toegankelijk zijn.

De werkzaamheden die nodig zijn om de geconstateerde overtredingen op te heffen, moeten onverwijld worden uitgevoerd.

Een aanvullende inspectie moet worden uitgevoerd binnen 18 maanden na de datum van het akte.

## Plichten van de eigenaar, beheerder of huurder van de installatie

De verplichting om het verslag te bewaren in het dossier van de elektrische installatie.

De verplichting om alle wijzigingen aan de elektrische installatie op te nemen in het dossier.

De verplichting om de toezichthoudende ambtenaar van de Federale Overheidsdienst Energie onmiddellijk op de hoogte te brengen van elk ongeval met personen dat rechtstreeks of onrechtstreeks veroorzaakt wordt door de aanwezigheid van elektrische installaties.



## Bijlagen

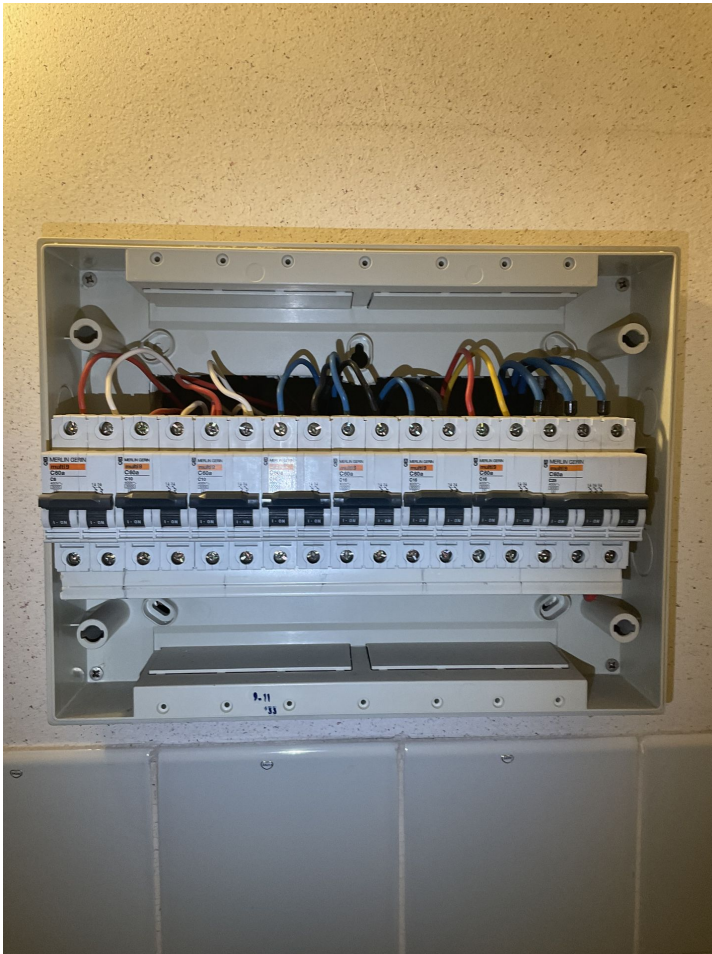

Bord 1