

DETAILS

VOORGEVEL

- MATERIALEN
- DORPELS: steen of ijzer
  - PUNT: ...
  - KROONLIJST: glas binn
  - LATIJN: ...
  - STEEN: ...
  - DEUR EN RAMEN: ...
  - ROLLIJKEN: ...
  - ACHTERGEVEL EN BINNENWEG: ...

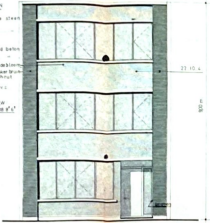

ACHTERGEVEL

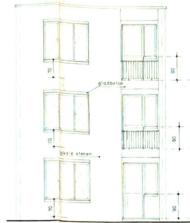

SNEDE A B.

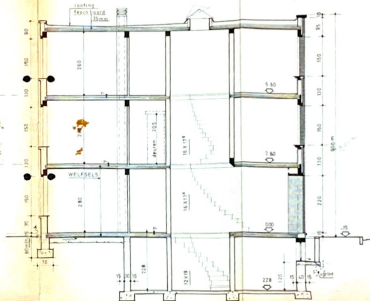

DETAILS

STAD HALLE  
 EIGENDOM VAN  
 M F EN MW BLAFFART-LEROY  
 WINKENDE N° 7 KARE HERDER, PL. HALLE TEL. 15 41 87

ONTWERP VAN OPBRENGSTHUIS  
 TE BOUWEN N° 7 ALBERTSTRAAT TE HALLE  
 KADASTER WIK H N° DEEL 11313

GEVELS PLANS SNEDEN  
 INFANTINUS PLAN LIJNENPLAN

Opzigt op: ...  
 DE EIGENAAR: ...  
 DE ARCHITECT: ...  
 DE AANNEEMER: ...

DE ADMINISTRATIE:

LEGENDE

SCHAAL: 1:50

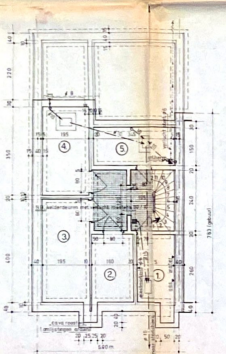

ONDERGROND

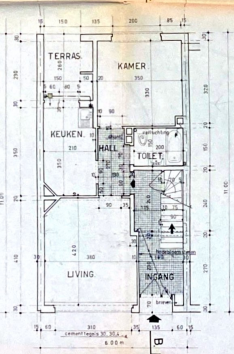

GELIJKVLOERS

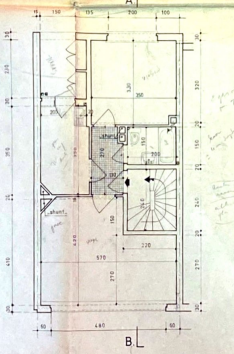

1ste VERDIEPING

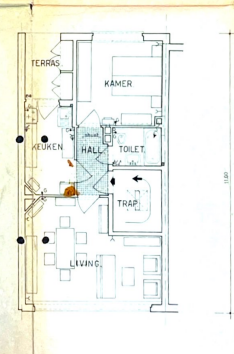

2de VERDIEPING

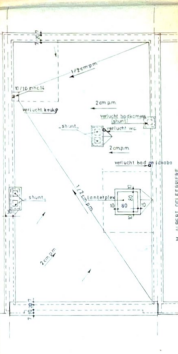

DAK



INPLANTING



LIGGINGSPLAN

OPMERKINGEN

DE BUITENWEGE LIGT TEN LESTE VAN DE AANNEEMER EN ZAL UIT VERBODEN WORDEN DOOR EEN ORANDE INDEKSER. HET BEGRAD VAN DE BEGRIJEN VAN DE BUITENWEGE MOETEN BEGRAD ZIJN IN DE ACHTERWEGEN VAN HET BUITENWEGE VAN DE WILDFELDT.

DE TERREINGEGENDE MOETEN ZIJN BEGRAD WORDEN OP BASIS VAN DE S.A.T.S. (LIGGINGSPLAN) INDEKSER (LIGGINGSPLAN) INDEKSER.

DE FUNDAMENTEN DIENEN TE WILLEN OP GOEDE BODEN WORDEN UITGEVOERD MET DEKKE GRONDSTENEN (LIGGINGSPLAN) DEZE FUNDAMENTEN MOETEN EEN MINIMUM DAVEN 100 CM VOOR HET EEN UITZICHT TEN OPZICHTER WILLEN KAN EEN FIN BEEL VAN TOEGESTRIJD MET HET LASTENDEK. ZAL ALS BEGRAD BEGRAD WORDEN. DE S.A.T.S. WILLEN VAN DE NANTHON-MAATWERK.